計画には変更が生じることがあります。
最新の情報については、必ずスタッフまでお問合せください。

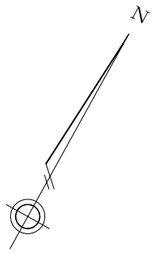

凡　　例

記　号	名称	備考
	自由勾配側溝	300×500～600 グレーチングは、起点・終点 及び10m以内に1ヶ所設置 グレーチング耐荷重 T-14 NO.1に泥溜15cm以上設置
○	宅内最終桝	φ300 泥溜15cm以上確保 桝の深さ0.9m以内
	道路集水桝	グレーチング 5m道路T-14 泥溜15cm以上確保
――	排水管	本管 重圧管φ250 宅地雨水支管　φ150VP 道路雨水支管　重圧管φ200 支管の勾配は1% 管交差部はクリアランス を10cm以上確保すること。 宅内排水管は土被り20cm 以上確保すること。
←	流水方向	
―○	宅内引込管	宅内引込管PPφ25 サドル分水φ50×20 副弁付止水栓φ20×13 底付メーターボックス

＊ゴミ置場・その他は
　コンクリート仕上げ(t=10cm)

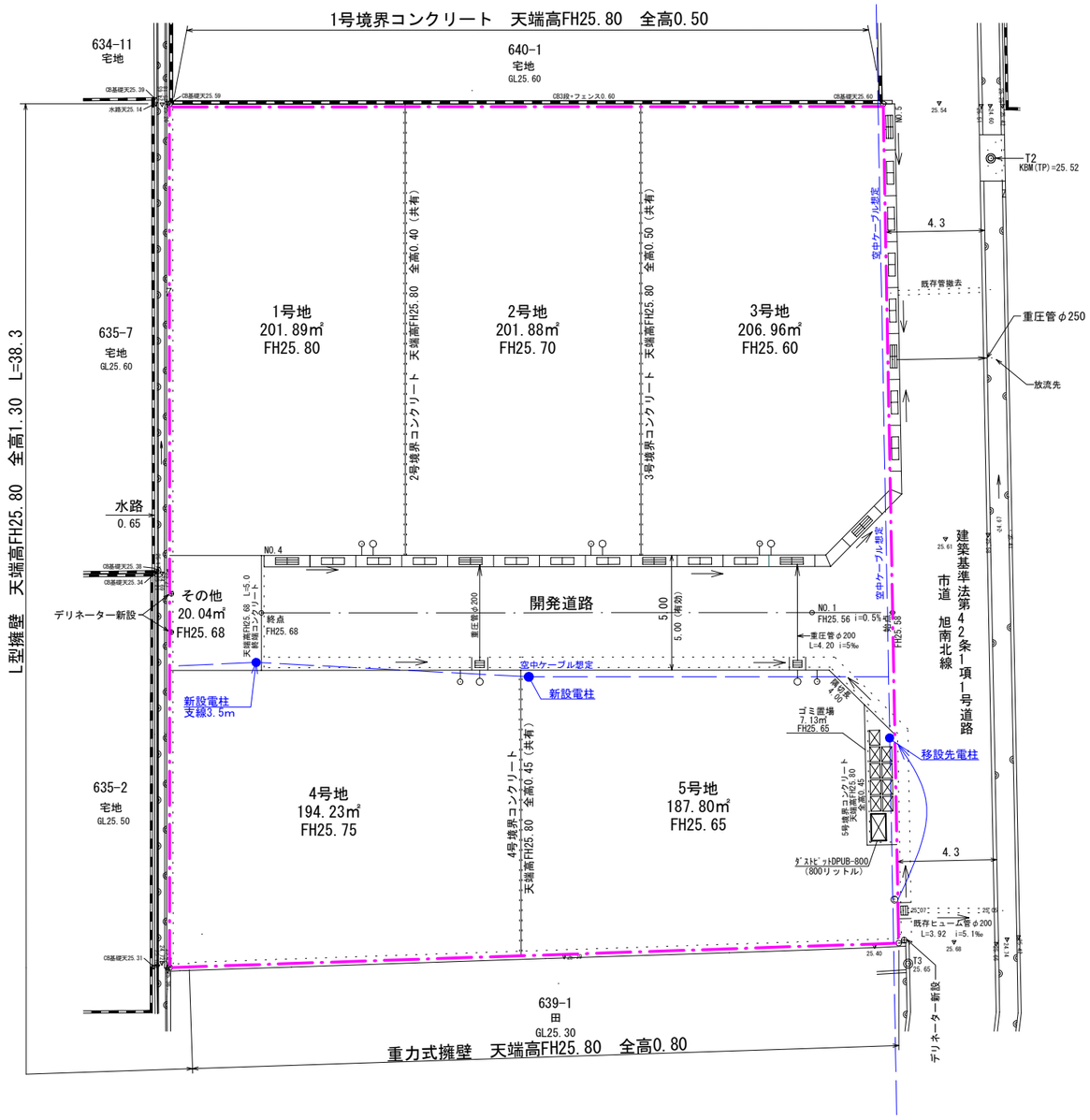

ごみ集積所部分　拡大

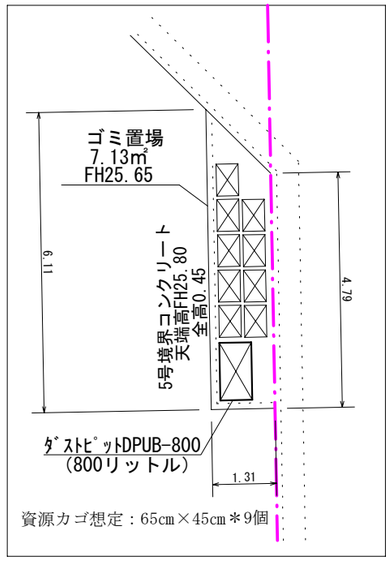

更新履歴

- 4/15　計画概要図作成。都計法32条協議反映。
- 5/16　電柱位置を修正しました。
- 6/1　⑤号地の給排水位置を変更しました。
- 7/20　確定面積に更新しました。
- 8/4　資源回収協議にて⑤号地及びごみ集積所の面積を変更。
- 10/5　ごみ集積所改修に伴い⑤号地及びごみ集積所の面積を変更。

10m

分譲地名	ファミリータウン綾歌富熊　確定概要図
所　在	丸亀市綾歌町富熊　地内
縮　尺	１／２５０
図面更新	２０２２年 １０月 ５日
申請手続	大西智仁土地家屋調査士 TEL（087）867-0088
申 請 者	株式会社 ファミリーホーム丸亀販売