あっ
PureHouse

nakanosyoucho

中之庄町

ピュアハウス中之庄

分譲住宅販売会

10/27 SAT **・28** SUN
10:00▸17:00

※物件ご購入予約の際5万円お預かりします

ご家族みなさまでご来場ください!

水周りがまとまった、ママに嬉しい家事楽動線のお家

CHECK

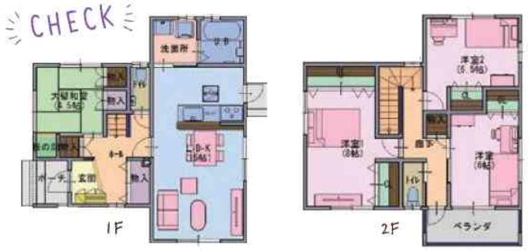
洗面所
浴室
大型和室（4.5帖）
納入
納入
トイレ
LD・K（15帖）
ポーチ
玄関
納入
1F
洋室2（5.5帖）
CL
納入
廊下
洋室1（8帖）
洋室（6帖）
CL
トイレ
ベランダ
2F

SPECIAL PRICE

本紙掲載すべての分譲地&モデルハウス

土地＋建物ご契約で

50万円値引き

弊社分譲地以外でファミリーホームのお家を建てる場合は**25万円**引き!

11/30までのご成約が対象

1号地

土地＋建物＋外構
全部合わせて

2,275万円〈税込〉

返済プラン例 金利/0.80%　頭金0円　ボーナス払い0円

月々55,398円

■借入金額2,275万円の場合
■四国労金ローン40年払い■当初3年固定
■要別途諸費用■借入れ条件あり

4LDK ■土地面積/156.51㎡（47.34坪）■延床面積/105.16㎡（31.81坪）

●名称：ピュアハウス中之庄●所在地：四国中央市中之庄町●総区画数：2区画、販売画数：2区画●地目：宅地●道路：西側約4m●用途地域：第一種低層住居専用地域●建物構造：木造鋼板葺2階建●電気：四国電力●水道：公営水道（負担金250,000円）●排水：公共下水●建ぺい率：50%、容積率：80%●教育機関：西保育園（約600m）、中之庄小学校（約220m）、三島西中学校（約900m）●交通機関：JR予讃線伊予三島駅（約1500m）、バス停池之下（約520m）●引渡：相談●取引態様：売主●1号地・築年：2018年10月予定（建築確認番号：第H30建確-0155）●取引態様：売主

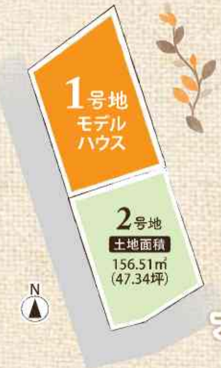
1号地
モデルハウス
2号地
土地面積
156.51㎡
（47.34坪）
N

フリープラン承ります!

中之庄小学校	徒歩（220m）	3分
三島西中学校	徒歩（900m）	12分
マルナカ三島店	車で（1000m）	3分

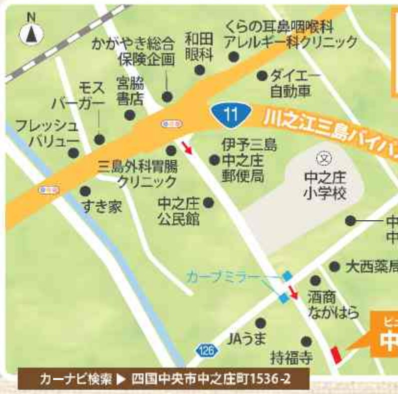
N
かがやき総合保険企画
和田眼科
くらの耳鼻咽喉科アレルギー科クリニック
ダイエー自動車
モスバーガー
宮脇書店
フレッシュバリュー
11
川之江三島バイパス
伊予三島中之庄郵便局
三島外科胃腸クリニック
中之庄小学校
すき家
中之庄公民館
中之庄中央集会所
大西薬局
カーブミラー
酒商ながはら
JAうま
126
持福寺
ピュアハウス中之庄

現地MAP

カーナビ検索 ▶ 四国中央市中之庄町1536-2

家づくりの進化をそのまま価格に。
株式会社ファミリーホーム

松山支店 ☎**089-958-4411** 松山市土居町738-8

広告有効期限
平成30年11月末日

・宅地建物取引業 国土交通大臣免許(2)7992号・四国地区不動産公正取引協議会加盟・(公社)愛媛県宅地建物取引業協会会員・建設業許可番号:香川県知事(般-25)第8226号・一級建築士事務所:香川県知事第2383号

新居浜市

中村

＼好評分譲中／

ピュアハウス新居浜中村

10/27㊏・28㊐
10:00▸17:00
スタッフ在駐

ご家族みなさまでご来場ください！

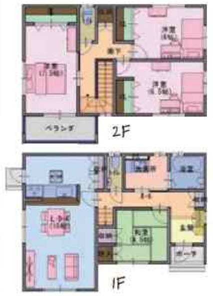

4LDK
■土地面積/166.18㎡（50.26坪）
■延床面積/102.69㎡（31.06坪）

1号地

土地＋建物＋外構
全部合わせて **1,998**万円（税込）

返済プラン例	金利/0.80%	ボーナス払い0円

月々 **48,653**円

■借入金額1,998万円■当初3年固定
■四国労金ローン40年払い
■要別途諸費用■借り入れ条件あり

中萩中学校	徒歩（1200m）15分
木村チェーン上原店	車で（800m）2分
コスモス篠場店	車で（500m）2分

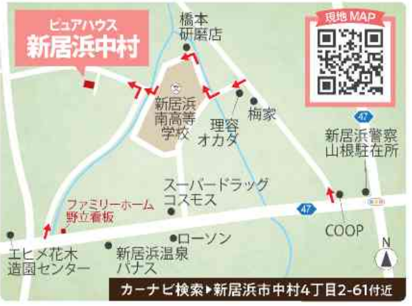
ピュアハウス
新居浜中村
橋本研磨店
新居浜南高等学校
理容オカダ
梅家
現地MAP
47
新居浜警察山根駐在所
スーパードラッグコスモス
ファミリーホーム野立看板
COOP
ローソン
エヒメ花木造園センター
新居浜温泉パナス
N

カーナビ検索▸新居浜市中村4丁目2-61付近

●名称：ピュアハウス新居浜中村●所在地：新居浜市中村4丁目●総区画数：1区画、販売画数：1区画●地目：宅地●道路：東側約4.3m●用途地域：無指定●建物構造：木造鋼板葺2階建●電気：四国電力●水道：(負担金250,000円)●排水：下水(受益者負担金1㎡当り/339円)●教育機関：すみれ保育園(約700m)、中萩保育園(約1400m)、中萩小学校(約1500m)、中萩中学校(約1200m)●ショッピング：木村チェーン上原店(約800m)、コスモス篠場店(約500m)●交通機関：JR予讃線新居浜駅(約3700m)●引渡：相談●築年：2018年10月予定（建築確認番号：第H29建確-3462）●取引態様：売主

スタッフ不在

＼建売住宅建築中／

新居浜市

萩生

ピュアハウス新居浜萩生Ⅲ

※パースはイメージです

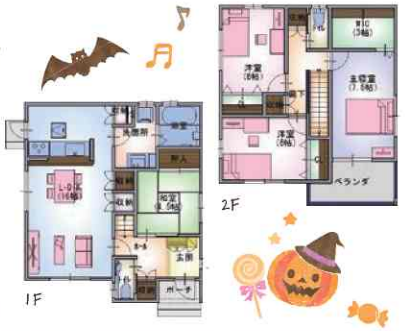

4LDK
■土地面積/148.76㎡（44.99坪）
■延床面積/105.16㎡（31.81坪）

1号地

土地＋建物＋外構
全部合わせて **1,998**万円（税込）

返済プラン例	金利/0.80%	ボーナス払い0円

月々 **48,653**円

■借入金額1,998万円■当初3年固定
■四国労金ローン40年払い
■要別途諸費用■借り入れ条件あり

中萩小学校	徒歩（900m）12分
中萩中学校	徒歩（1200m）15分
フジ本郷店	車で（1900m）5分

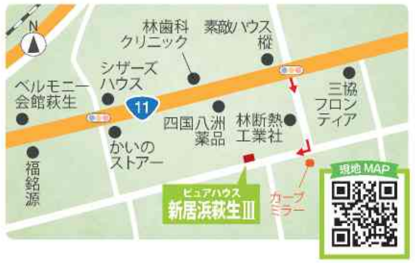
N
林歯科クリニック
素敵ハウス樅
シザーズハウス
ベルモニー会館萩生
11
三協フロンティア
四国八洲薬品
林断熱工業社
かいのストアー
福銘源
ピュアハウス
新居浜萩生Ⅲ
カーブミラー
現地MAP

●名称：ピュアハウス新居浜萩生●所在地：新居浜市萩生●総区画数：1区画、販売画数：1区画●地目：宅地●道路：南側公道約4.6m●用途地域：無指定●建物構造：木造鋼板葺2階建●電気：四国電力●水道：公営水道(負担金250,000円)●排水：浄化槽関係費実費●教育機関：グレース幼稚園(約950m)、中萩保育園(約1100m)、中萩小学校(約900m)、中萩中学校(約1200m)●ショッピング：木村チェーン上原店(約1800m)、フジ本郷店(約1900m)●交通機関：JR予讃線中萩駅(約2200m)●引渡：相談●築年：2018年11月予定（建築確認番号：第H建確-0926）●取引態様：売主

スタッフ不在

＼新規分譲開始／

新居浜市

喜光地町

ピュアハウス新居浜喜光地

※パースはイメージです

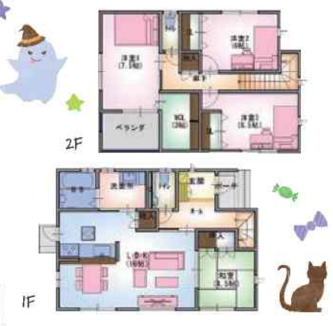

4LDK
■土地面積/180.90㎡（54.72坪）
■延床面積/105.99㎡（32.06坪）

1号地

土地＋建物＋外構
全部合わせて **2,133**万円（税込）

返済プラン例	金利/0.80%	ボーナス払い0円

月々 **51,940**円

■借入金額2,133万円■当初3年固定
■四国労金ローン40年払い
■要別途諸費用■借り入れ条件あり

泉川小学校	徒歩（1300m）17分
泉川中学校	徒歩（650m）9分
フレッシュバリュー喜光地店	車で（450m）2分

現地MAP

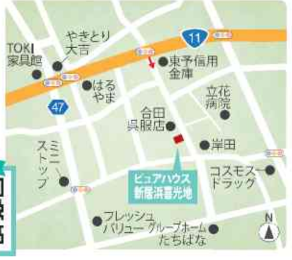
TOKI家具館
やきとり大吉
11
東予信用金庫
はるやま
47
立花病院
合田呉服店
岸田
ミニストップ
ピュアハウス
新居浜喜光地
コスモスドラッグ
フレッシュバリュー
グループホームたちばな
N

●名称：ピュアハウス新居浜喜光地●所在地：新居浜市喜光地町●総区画数：1区画、販売画数：1区画●地目：宅地●道路：東側新居浜市道約5.4m●用途地域：商業地域●建物構造：木造鋼板葺2階建●電気：四国電力●水道：公営水道(負担金250,000円)●排水：公共下水（受益者負担金1㎡/210円）●教育機関：泉川小学校(約1300m)、泉川中学校(約650m)●ショッピング：フレッシュバリュー喜光地店(約450m)●交通機関：JR予讃線新居浜駅(約2100m)●引渡：相談●築年：2019年2月予定（建築確認番号：第H30建確-1599）●取引態様：売主

スタッフ不在

土地広々
79坪

＼新規分譲開始／

新居浜市

北内町

ピュアハウス北内

※パースはイメージです

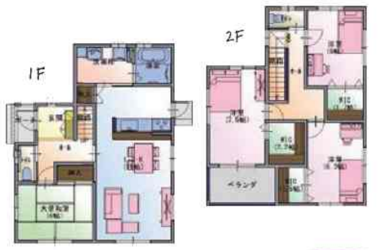

4LDK
■土地面積/261.91㎡（79.22坪）
■延床面積/110.14㎡（33.31坪）

1号地プラン例

土地 **736**万円　建物＋外構 **1,500**万円（税込）

返済プラン例	金利/0.80%	ボーナス払い0円

月々 **54,448**円

■借入金額2,236万円■当初3年固定
■四国労金ローン40年払い
■要別途諸費用■借り入れ条件あり

フレッシュバリュー喜光地店	車で（300m）4分
マルナカ新居浜本店	車で（1100m）3分

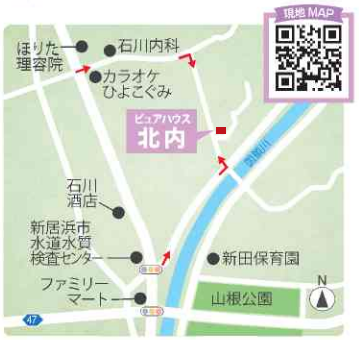
現地MAP
ほりた理容院
石川内科
カラオケひよこぐみ
ピュアハウス
北内
石川酒店
新居浜市水道水質検査センター
新田保育園
ファミリーマート
山根公園
47
N

●名称：ピュアハウス北内●所在地：新居浜市北内町●総区画数：1区画、販売画数：1区画●地目：宅地●道路：西側公道約4.3m●用途地域：第一種低層住居専用地域●建物構造：木造鋼板葺2階建●電気：四国電力●水道：公営水道(負担金250,000円)●排水：公共下水（受益者負担金1㎡あたり252円）●教育機関：新田保育園(約500m)、ひかり幼稚園(約2100m)、角野小学校(約1000m)、角野中学校(約1100m)●ショッピング：フレッシュバリュー喜光地店(約1300m)、マルナカ新居浜本店(約1100m)●交通機関：JR予讃線新居浜駅(約3400m)●引渡：相談●取引態様：売主

家づくりの進化をそのまま価格に。
株式会社ファミリーホーム

松山支店　☎089-958-4411　松山市土居町738-8

広告有効期限
平成30年11月末日

・宅地建物取引業 国土交通大臣免許（2）7992号・四国地区不動産公正取引協議会加盟・（公社）愛媛県宅地建物取引業協会会員・建設業許可番号：香川県知事（般-25）第8226号・一級建築士事務所：香川県知事第2383号